

# DOSSIER DE CANDIDATURE

**Ensemble, faisons de nos environnements de travail, un levier de solidarité**

Présentation



Critères de sélection

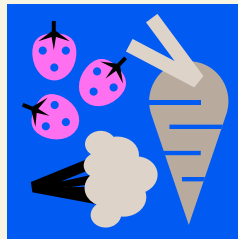

Dates clés à retenir

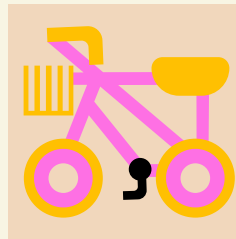

Coordonnées du candidat



Détail des projets de candidature

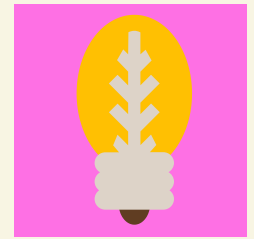

# Notre projet à l'IDET



Au sein de l'IDET, l'attention portée à l'humain, au collectif et à la qualité de vie au travail fait partie de l'ADN même de l'association. Il apparaît donc presque naturel, voire évident, qu'une organisation rassemblant les professionnels de l'environnement de travail se dote d'une commission dédiée aux solidarités. Cette initiative s'inscrit dans la continuité des valeurs fondatrices de l'IDET : responsabilité, entraide, engagement et capacité à agir concrètement pour améliorer le quotidien des personnes et des organisations.

Créer une commission des solidarités, c'est reconnaître que l'environnement de travail ne se limite pas aux espaces, aux services ou aux outils : il englobe aussi les fragilités, les vulnérabilités et les besoins humains qui traversent les entreprises. C'est affirmer que les responsables/directeurs de l'environnement de travail ont un rôle essentiel à jouer dans la cohésion sociale, l'inclusion et le soutien aux publics en difficulté.

La commission a pour ambition de:

- **Fédérer et structurer les initiatives solidaires** déjà présentes au sein de la communauté IDET, afin de leur donner plus de visibilité et d'impact.
- **Créer des passerelles** entre les acteurs du monde professionnel et les structures engagées dans la lutte contre l'exclusion, la précarité ou l'isolement tel que nous l'avons fait cette année avec les Bureaux du Cœur.

**Vous souhaitez proposer une structure qui répond à ces critères?  
Dîtes le nous !**

## Comment l'IDET peut vous accompagner ?

L'IDET, en tant que réseau de référence des acteurs de l'environnement de travail, bénéficie d'une position unique pour accompagner et amplifier des initiatives solidaires.

Grâce à la diversité de ses adhérents et à son ancrage au cœur des directions Environnement de Travail et Immobilières, l'IDET est en capacité de créer des passerelles concrètes entre associations, entreprises et décideurs.

La Commission des Solidarités se positionne ainsi comme un véritable catalyseur, permettant d'accélérer le développement de projets à impact en leur offrant visibilité, mise en relation et opportunités de déploiement à plus grande échelle.

## Mais qui œuvrent pour ces valeurs ?



**Séverine GUERIN  
PILVERDIER,**  
Co-pilote de la Commission  
des Solidarités



**Manuel MARTINS,**  
Co-pilote de la  
Commission des  
Solidarités



**Agnès BIEMEL,**  
Membre adhérent



**Marvyn DOUARD,**  
Membre adhérent



**Vrinie DEPARDIEU,**  
Membre adhérent



**Clémentine BRENOT,**  
Membre permanent



**Tristan LASSEGUE,**  
Membre adhérent

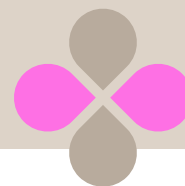

# Un appel à candidature oui, mais basé sur quels critères ?

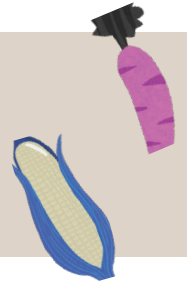

## Que recherche avant tout la Commission des Solidarités ?

A Identifier et soutenir une structure engagée, à fort impact sur des enjeux sociaux, sociétaux ou environnementaux liés à l'environnement de travail, afin d'accélérer concrètement son développement et amplifier sa portée.

## Quelles types d'organisations sont attendues ?

Associations ou tout autre type d'organisations, à but non lucratif.

## Quelle peut-être le rayonnement d'actions de cette organisation ?

Nationale ou régionale, l'important c'est la volonté de vouloir faire changer l'environnement !

## Les dates à retenir



### AVRIL 2026

Lundi 20 avril : Ouverture des candidatures

Envoyez votre dossier de candidature complété à l'adresse : [contact@idet.fr](mailto:contact@idet.fr)

### JUILLET

**Vendredi 3 juillet** : Date limite de dépôt des dossiers

**Mercredi 8 juillet** : Réunion de la Commission et étude des dossiers de candidature

**Vendredi 10 juillet** : Révélation des 3 candidats pré sélectionnés

### SEPTEMBRE

**Lundi 14 septembre** : Ouverture des votes en ligne auprès des adhérents de l'IDET pour déterminer le candidat vainqueur

### NOVEMBRE 2026

**Vendredi 6 novembre** : Clôture des votes en ligne auprès des adhérents de l'IDET

**Jedi 26 novembre** : Révélation du grand vainqueur sur la scène de la cérémonie des Trophées IDET des environnements de travail

# Et vous, qui êtes-vous ?



## VOTRE STRUCTURE :

Raison sociale :

Adresse complète :

Numéro SIREN :

Domaine d'activité :

Taille de la structure (en nb de salariés) :

CA en € :

## QUI SE CACHE DERRIÈRE CETTE CANDIDATURE ?

Nom :

Prénom :

Fonction exacte :

Email :

Portable :

# Dîtes-nous tout sur vos ambitions et votre vision !



**Descriptif résumé, de l'activité de l'organisation à but non lucratif** (300 caractères maximum) :

**Descriptif détaillé, de vos actions** : enjeux, naissance du projet, budget, liens avec les Directions Environnement de Travail et Immobilières, moyens à disposition, exemples de réalisations etc.

**Quelles difficultés rencontrez-vous actuellement ? En quoi l'IDET pourrait-elle vous aider ?**

**Quels seraient les objectifs à atteindre ? Dans quel(s) délais ?**